Ang pinakamahusay na tile grout ay isang bagong produkto para sa dekorasyon sa bahay, na ginawa ng **Pinakamahusay na tagagawa ng tile ng kakayahang umangkop sa China**-Kelin, na kung saan ay ganap na sa halip na ahente ng pananahi. Maaari itong mas mahusay na magamit sa mga kasukasuan ng ceramic tile, bato, baso, mosaic tile sa dingding o sahig sa banyo, kusina, silid-tulugan at iba pa. Mayroon itong mahusay na mga pagkakaiba-iba ng kulay, maliwanag na ningning at ang ibabaw ay maliwanag bilang porselana pagkatapos ng paggamot. Sa parehong oras, ito ay patunay ng amag, patunay ng kahalumigmigan, palakaibigan sa kapaligiran, hindi nakakalason at netong lasa, pagdaragdag ng negatibong oxygen ion upang linisin ang hangin. Mas mahalaga, nang hindi patuloy na mailantad sa mataas na intensidad ng sikat ng araw, ang produkto ay hindi magiging dilaw, madaling malinis at lumalaban sa dumi.

Mga pagkakaiba-iba ng mga kulay para sa iyong pinili. Magbigay din ng mga pasadyang kulay.

Magbigay ng Solusyon sa Buong Silid na Gap

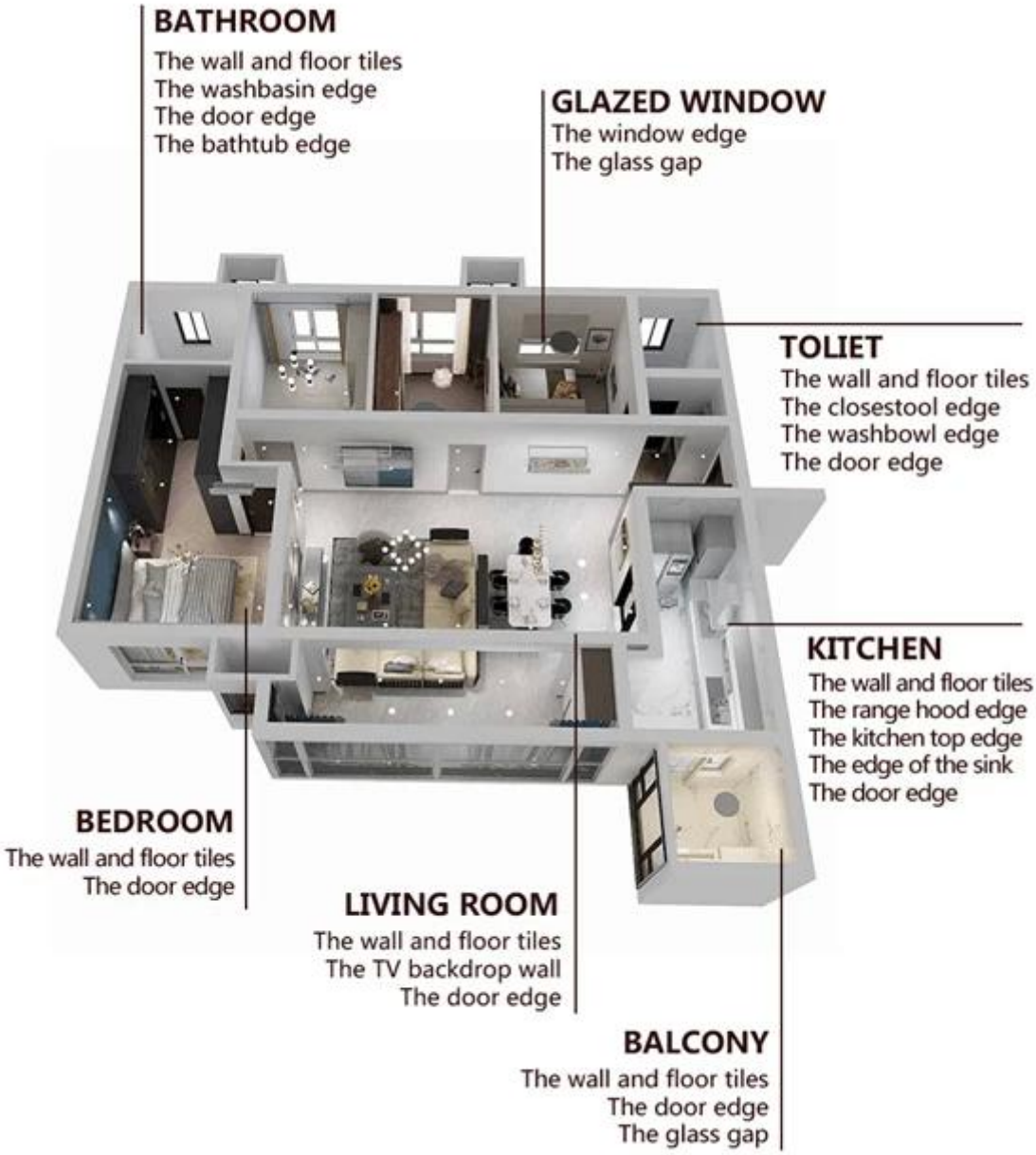

Maikling Proseso ng Konstruksiyon

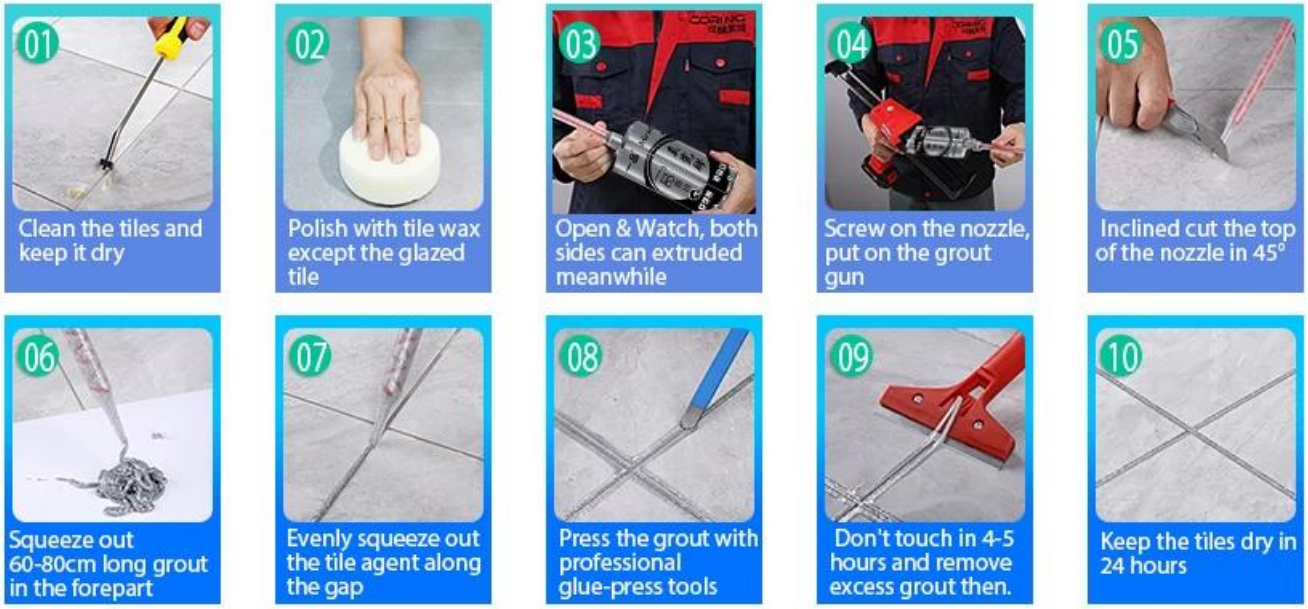

Mga Kasangkapan sa Pagpipilit na Pinagsamang Propesyonal

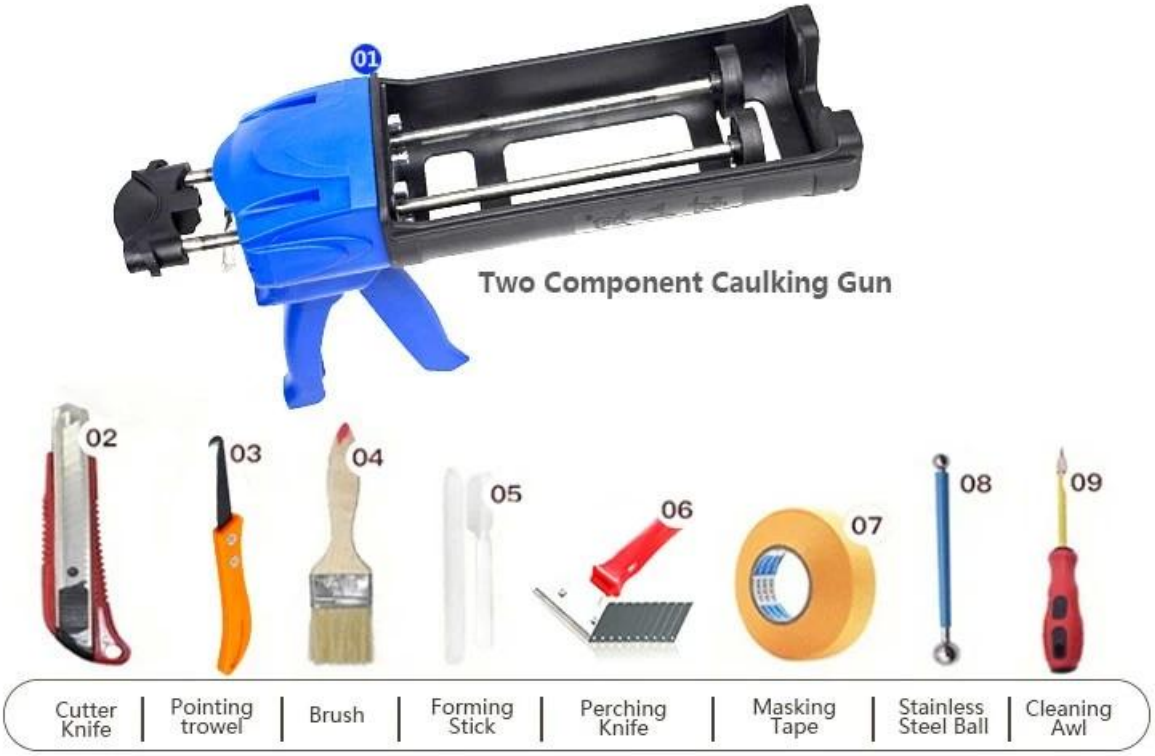

Kalamangan ng Kumpanya

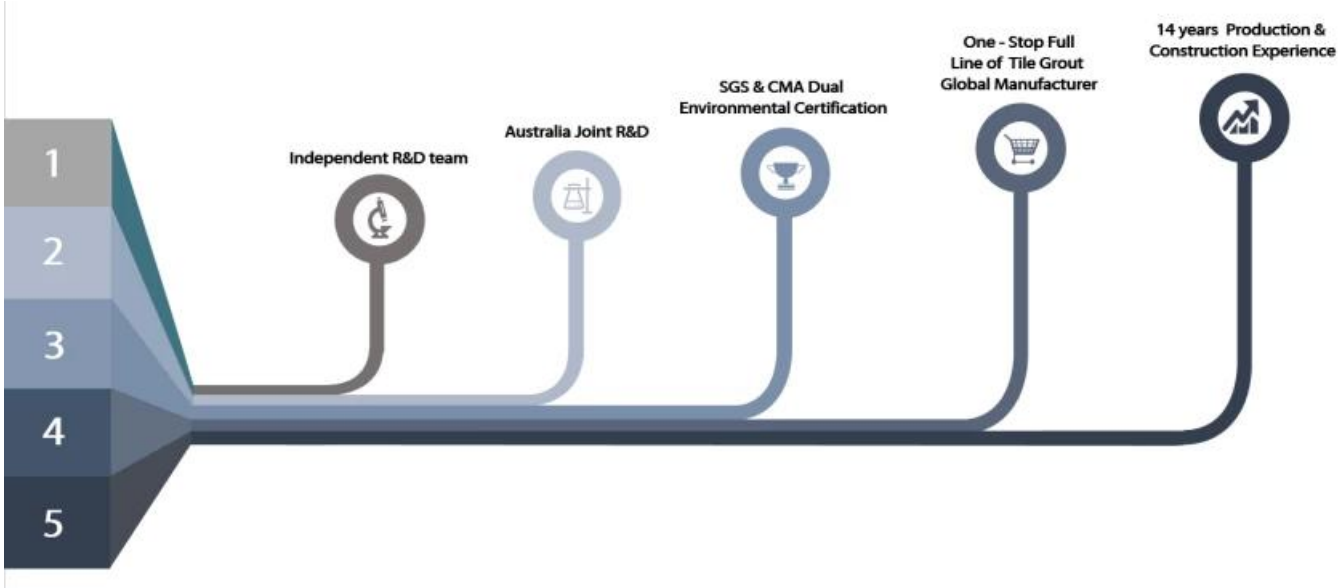

Pangkalahatang-ideya ng Pabrika

Linya ng Creaming Machine

Makina sa Pagsubok

Batching Production Line

Cooling Filing

Pagpuno ng Linya ng Makina

Makina na pinahiran ng pelikula

Real Material Stock

Stock

Sertipikasyon

会员单位
SGS
欧盟认证
中国绿色环保产品
3·15放心消费（准入）产品
保险证书
参编单位
会员单位