Ang Kelin Waterborne Tile Grout ay isang bagong produkto batay sa pag-upgrade ng dalawang bahagi ng tile grawt. Ito ay isang uri ng mga produkto ng waterborne epoxy dagta, na may mas mahusay na pagganap sa kapaligiran, na malayo sa internasyonal na pamantayan. Sa parehong oras, ito ay amag patunay, kahalumigmigan patunay, kapaligiran friendly, non-nakakalason at net lasa, pagdaragdag ng negatibong oxygen ion upang linisin ang hangin at mapupuksa ang pormaldehayd. Ang mga produkto ng. **Tsina epoxy gap filler. supplier** ay isang produkto ng kagustuhan sa palamuti ng pamilya. Australia joint research and development products upang gumawa ng mas mahusay na pagganap, at sa pamamagitan ng Chinese Academy of Sciences strategic guidance control ng kalidad, upang gumawa ng kalidad ng produkto matatag.

Ang produkto ay maaaring mas mahusay na ginagamit sa mga joints ng ceramic tile, bato, salamin, mosaic tile sa pader o harina sa banyo, kusina, kwarto at iba pa. Ito ay hindi lamang naglalaro ng papel na ginagampanan ng bonding at pagharang, kundi maaari ring pagandahin ang ceramic tile. Mayroon itong sariling tampok: mahusay na varieties ng kulay, maliwanag na ningning, at ibabaw nito ay maliwanag bilang porselana pagkatapos ng paggamot. **China Epoxy grout manuvest. Urer.** ay ang pinakamahusay na pagpipilian para sa iyong bahay.

Varieties ng mga kulay para sa iyong pinili. Nagbibigay din ng mga pasadyang kulay.

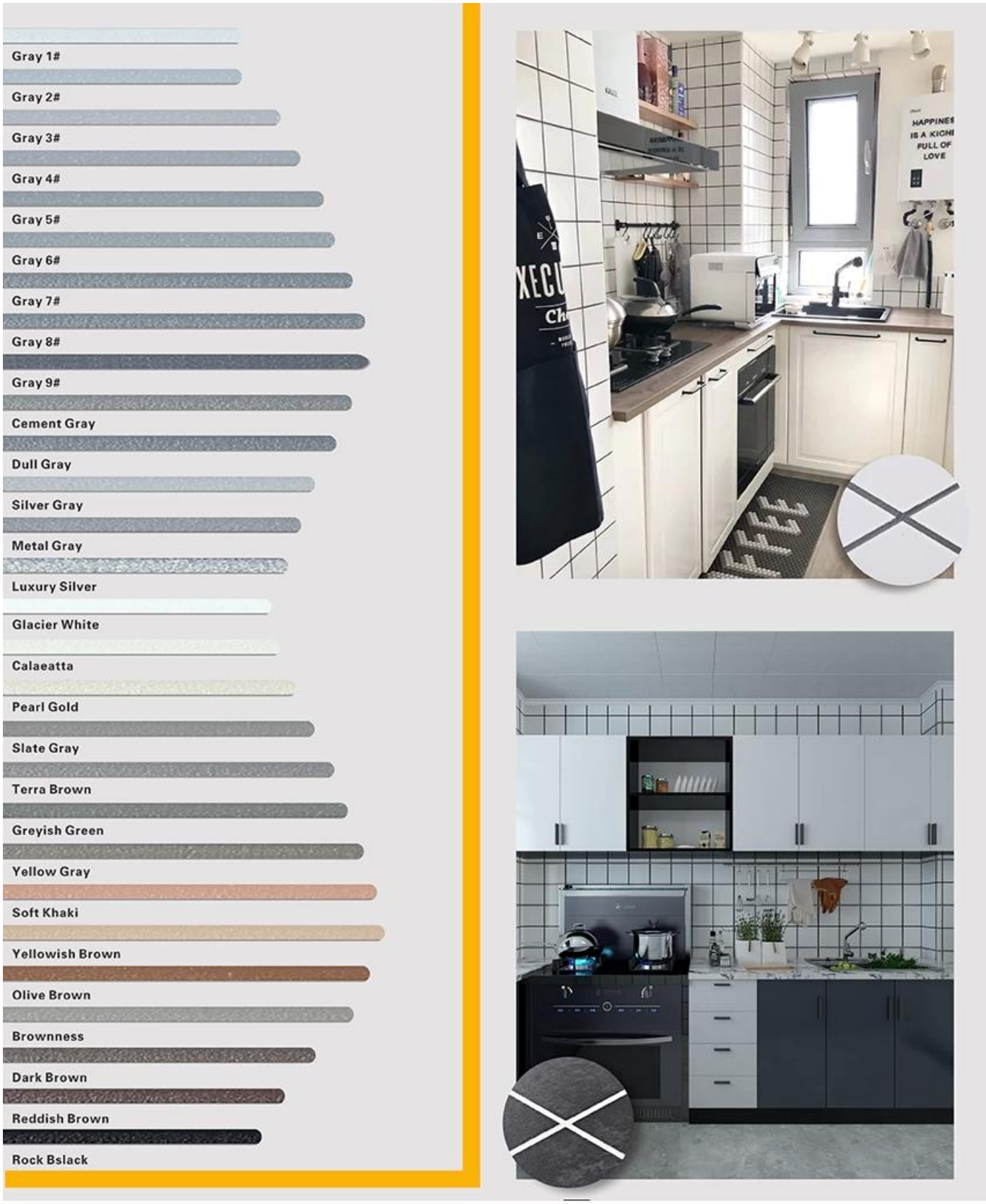

Magbigay ng buong solusyon sa kuwarto ng kuwarto

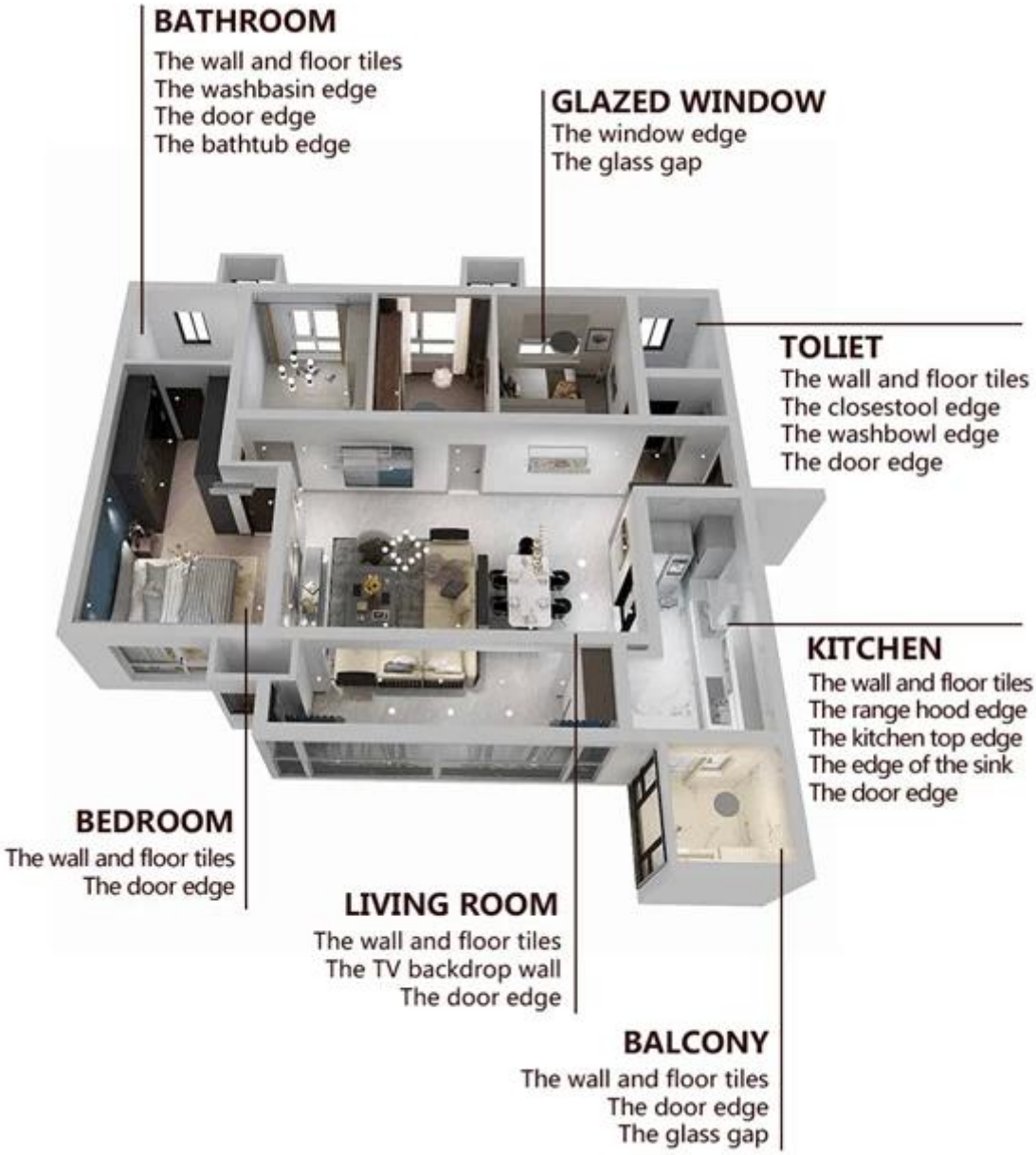

Maikling proseso ng konstruksiyon

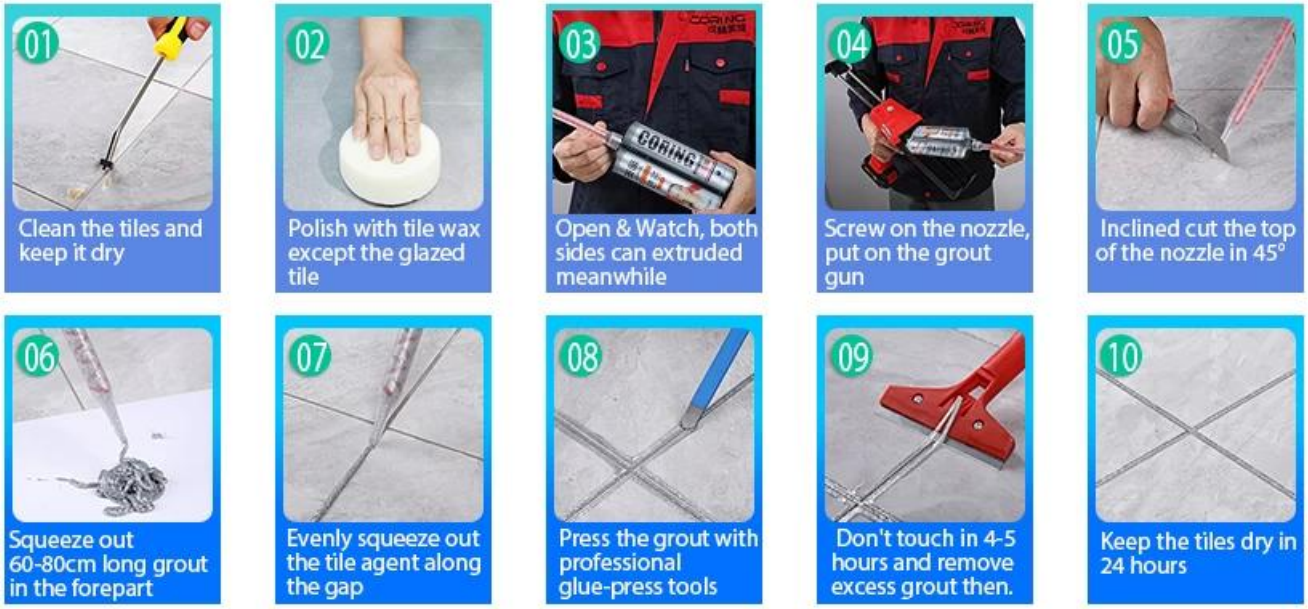

Professional joint-pressing tool.

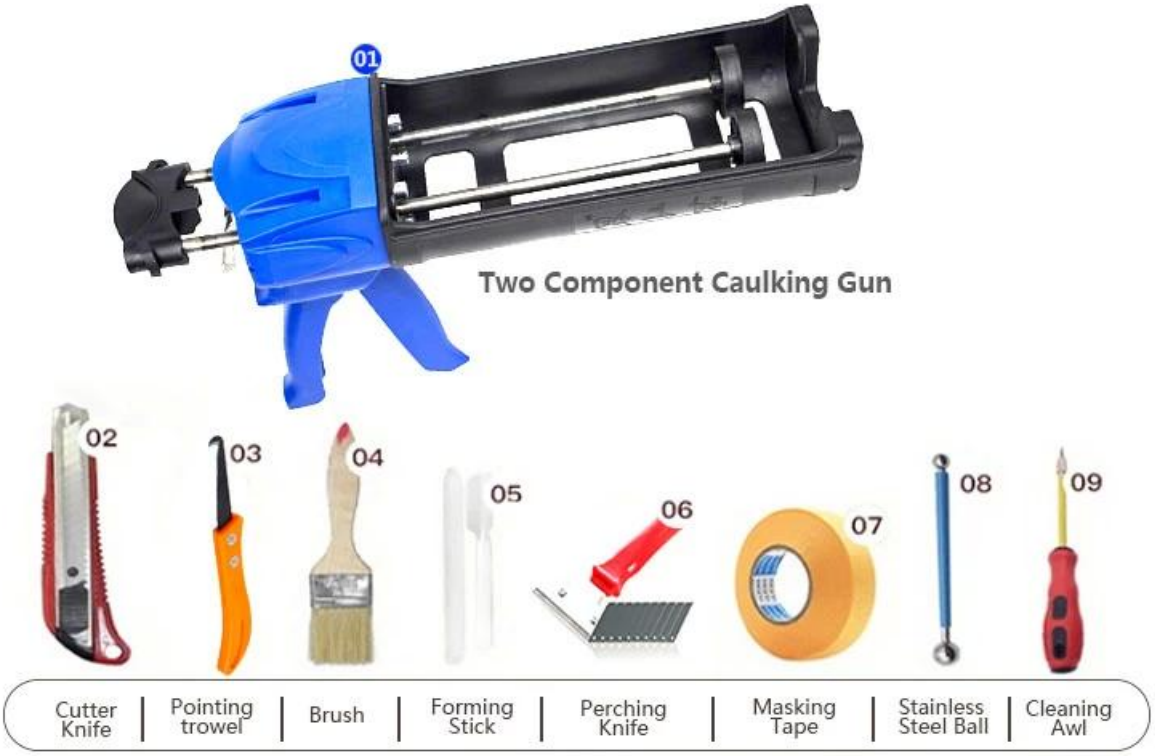

Kumpanya ng Kumpanya

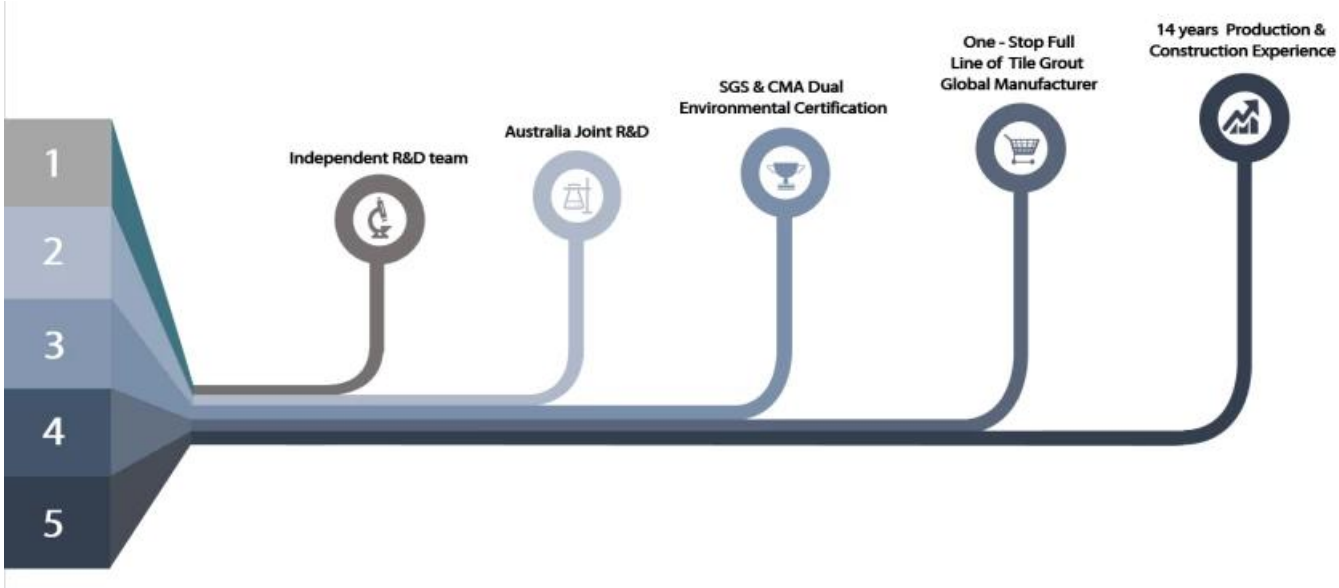

Pangkalahatang-ideya ng pabrika

Sertipikasyon

会员单位
SGS
欧盟认证
中国绿色环保产品
3·15放心消费（准入）产品
保险证书
参编单位
会员单位