Kelin polyurea tile grout ay isang bagong overturning produkto. Dahil sa napakahusay na paglaban ng polyurea, paglaban ng kaagnasan, dilaw na paglaban, mataas na temperatura paglaban at iba pang higit na mataas na pagganap, malawak itong ginagamit sa industriya ng militar, industriya ng aerospace at vessels. Bilang karagdagan, ito ay mabilis na nagpapatibay, konstruksiyon at malinis na gilid sa parehong araw, makatipid ng oras at mga gastos sa paggawa. Higit sa lahat, maaari itong itayo sa wet subbase surface, na lubos na malulutas ang problema na hindi maaaring makagawa dahil sa klima at iba pang mga dahilan. Australia pinagsamang pananaliksik at mga produkto ng pag-unlad upang gawin ang mas mahusay na pagganap, at sa pamamagitan ng Chinese Academy of Sciences strategic control guidance ng kalidad, upang gumawa ng mga produkto "kalidad matatag.

Ang produkto ay maaaring mas mahusay na ginagamit sa mga joints ng ceramic tile, bato, salamin, mosaic tile sa pader o harina sa banyo, kusina, kwarto at iba pa. Tsina Kelin. **Dalawang bahagi ng malagkit tagagawa.** ay nasa larangan na ito sa loob ng 14 taon. Mayroon kaming sariling R & D team at factory.Because materyal na proteksyon sa kapaligiran ay madaling konstruksiyon, makakuha ng malawak na pabor ng mamimili. Kaya kelin. **Tile Glue Factory.** magbibigay sa iyo ng mga produkto ng kalidad. Maligayang pagdating sa pakikipag-ugnay **China epoxy Supplier ng Gap Filler.** kung kailangan mo.

Varieties ng mga kulay para sa iyong pinili. Nagbibigay din ng mga pasadyang kulay.

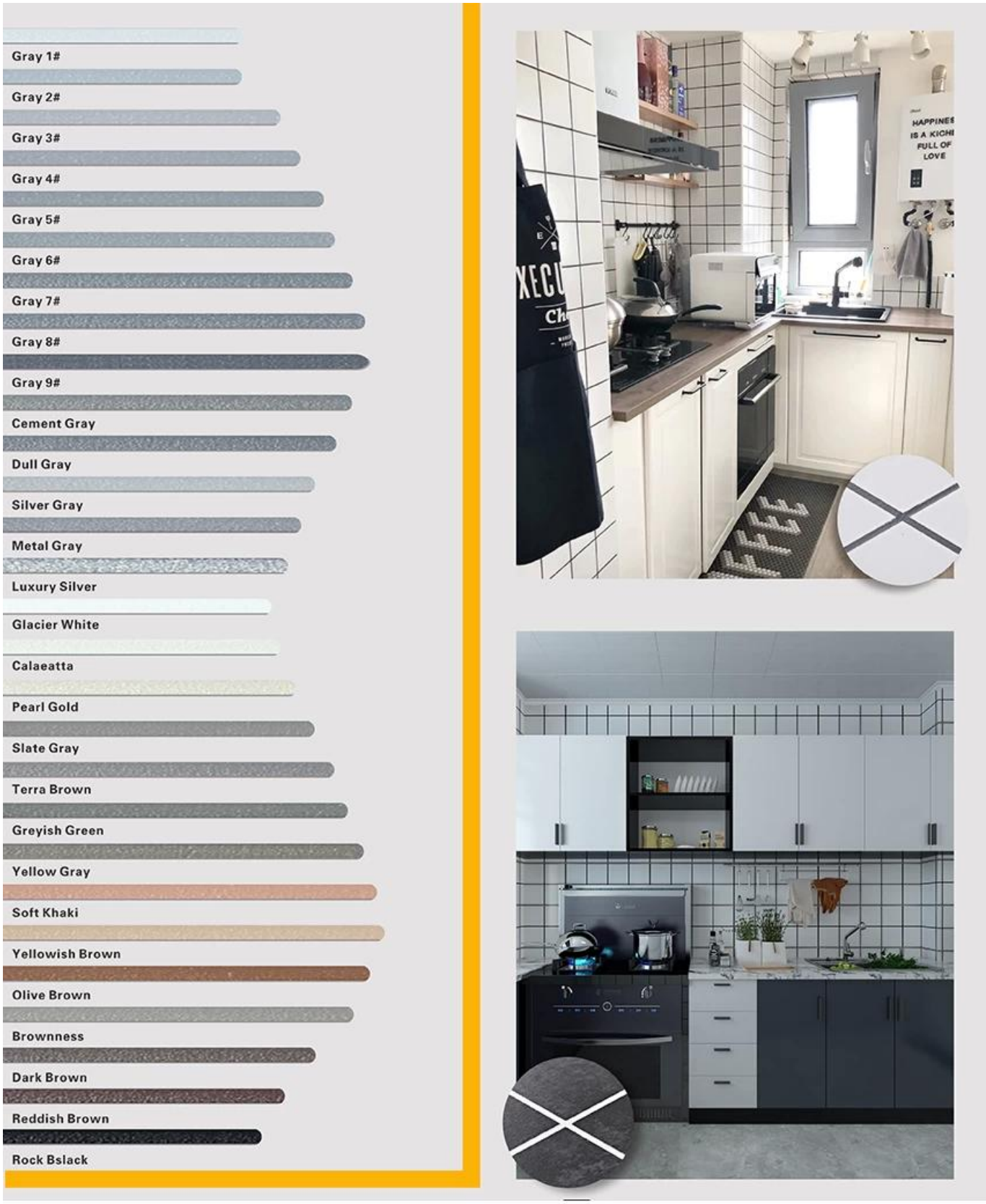

Magbigay ng buong solusyon sa kuwarto ng puwang

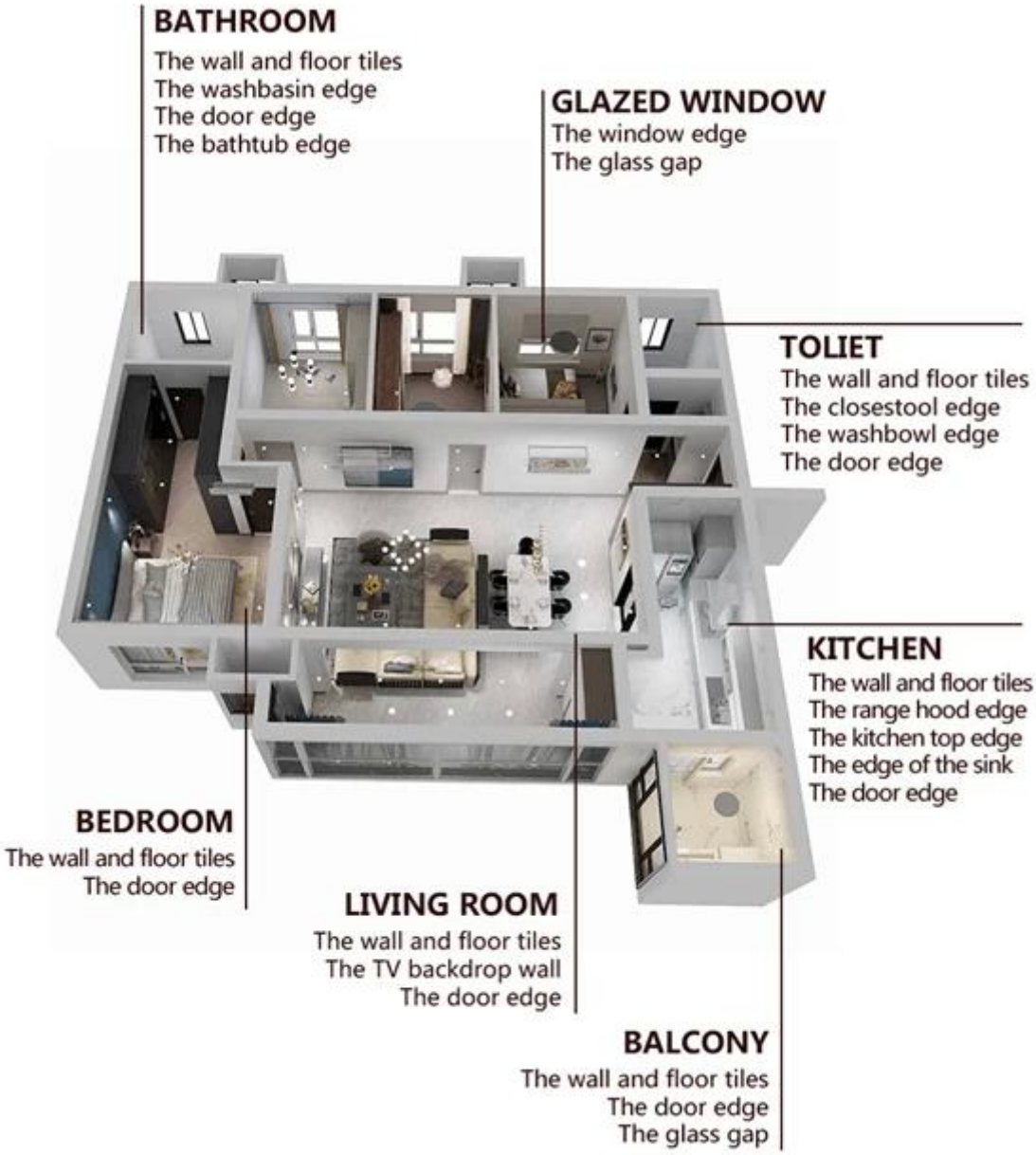

Maikling proseso ng konstruksiyon

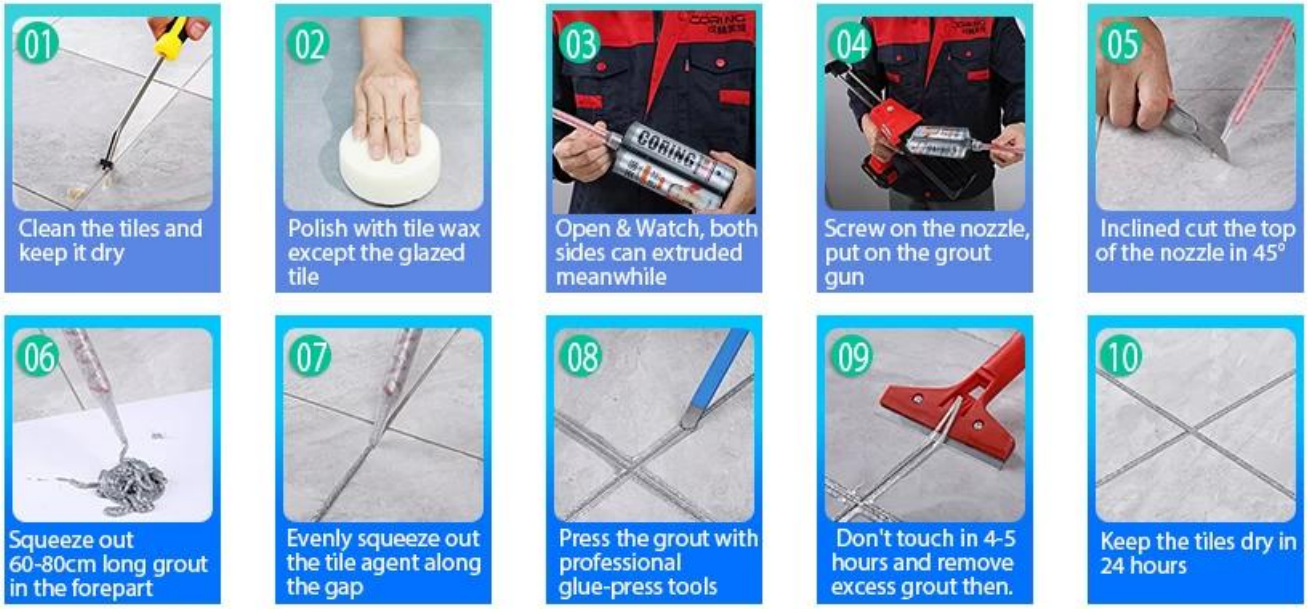

Professional joint-pressing tool.

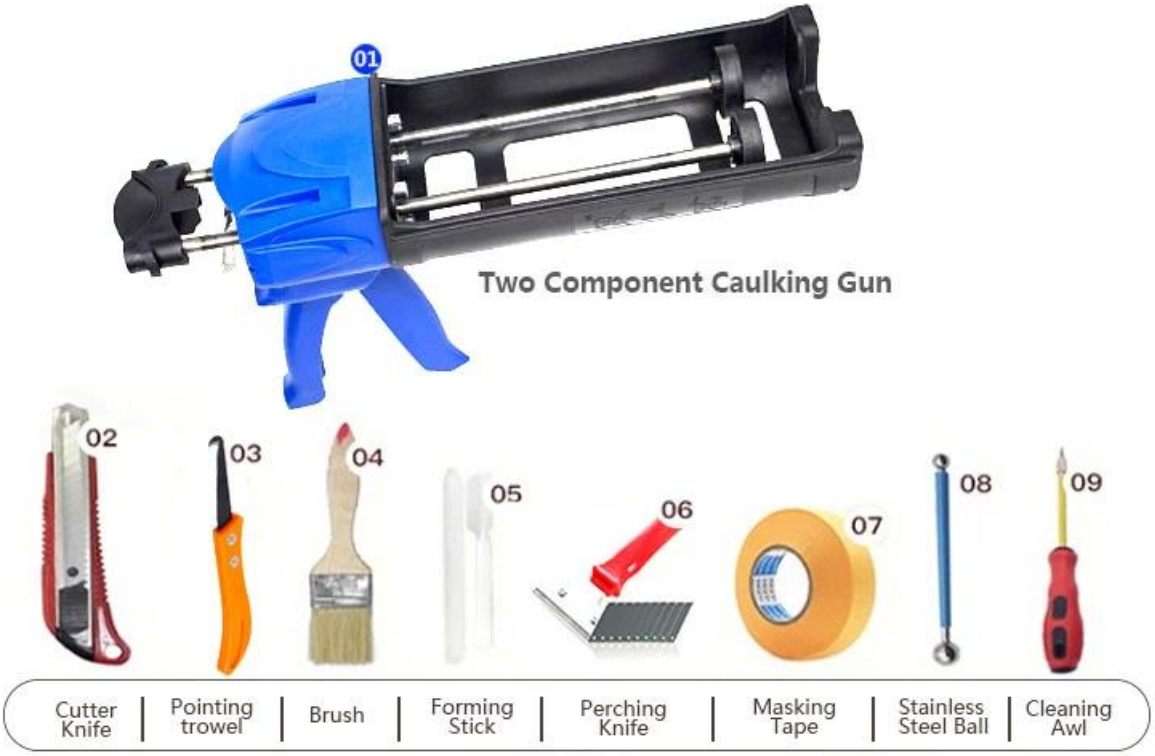

Kumpanya ng Kumpanya

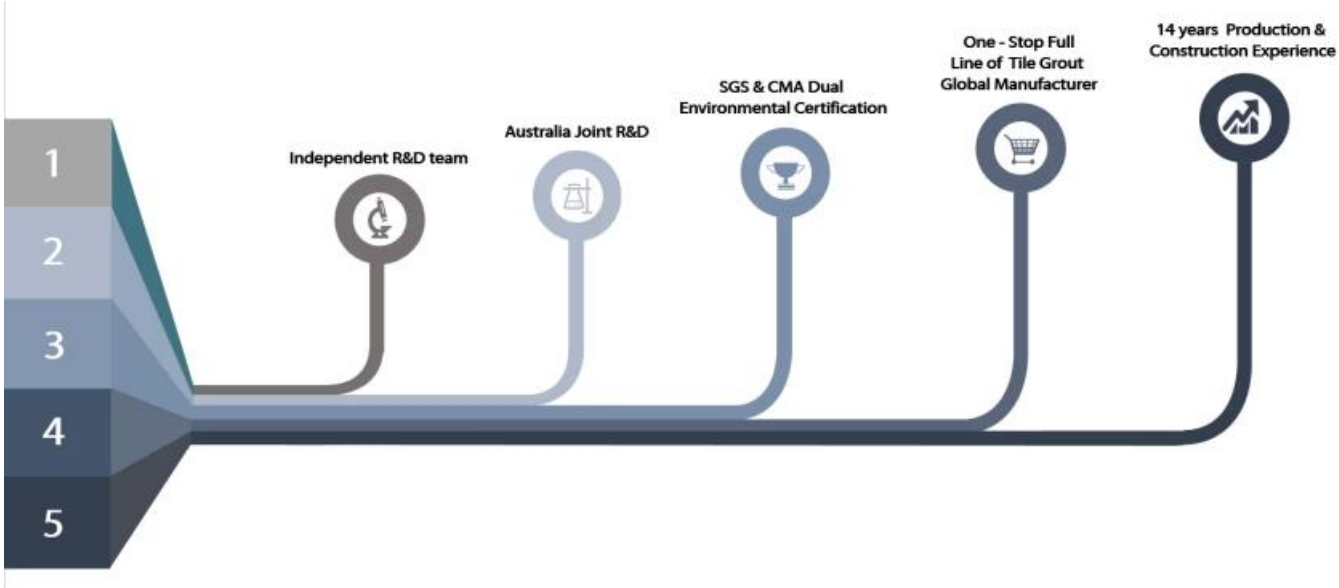

Pangkalahatang-ideya ng pabrika

Sertipikasyon

会员单位
SGS
欧盟认证
中国绿色环保产品
3·15放心消费（准入）产品
保险证书
参编单位
会员单位