Ang Kelin Tile Grout ay isang bagong produkto para sa palamuti sa bahay, na lubos sa halip na ahente ng pananahi. Maaari itong mas mahusay na ginagamit sa mga joints ng ceramic tile, bato, salamin, mosaic tile sa pader o sahig sa banyo, kusina, kwarto at iba pa. Ito ay may mahusay na varieties ng kulay, maliwanag na ningning at ang ibabaw ay maliwanag bilang porselana pagkatapos ng paggamot. Kasabay nito, ito ay proof proof, kahalumigmigan patunay, kapaligiran friendly, non-nakakalason at net lasa, pagdaragdag ng negatibong oxygen ion upang linisin ang hangin. Higit sa lahat, nang hindi patuloy na nakalantad sa mataas na intensity ng sikat ng araw, ang produkto ay hindi magiging yellowing, madaling linisin at lumalaban sa dumi. Australia joint research at development products upang gumawa ng mas mahusay na pagganap, at sa pamamagitan ng Chinese Academy of Sciences strategic control guidance control, upang gumawa ng kalidad ng produkto matatag. Ang tile grout ay napakadaling konstruksiyon. Kelin produkto, ikaw ay nagkakahalaga ito. Mangyaring makipag-ugnay sa flexible tile grout factory-kelin para sa karagdagang impormasyon.

Varieties ng mga kulay para sa iyong pinili. Nagbibigay din ng mga pasadyang kulay.

Magbigay ng buong solusyon sa kuwarto ng kuwarto

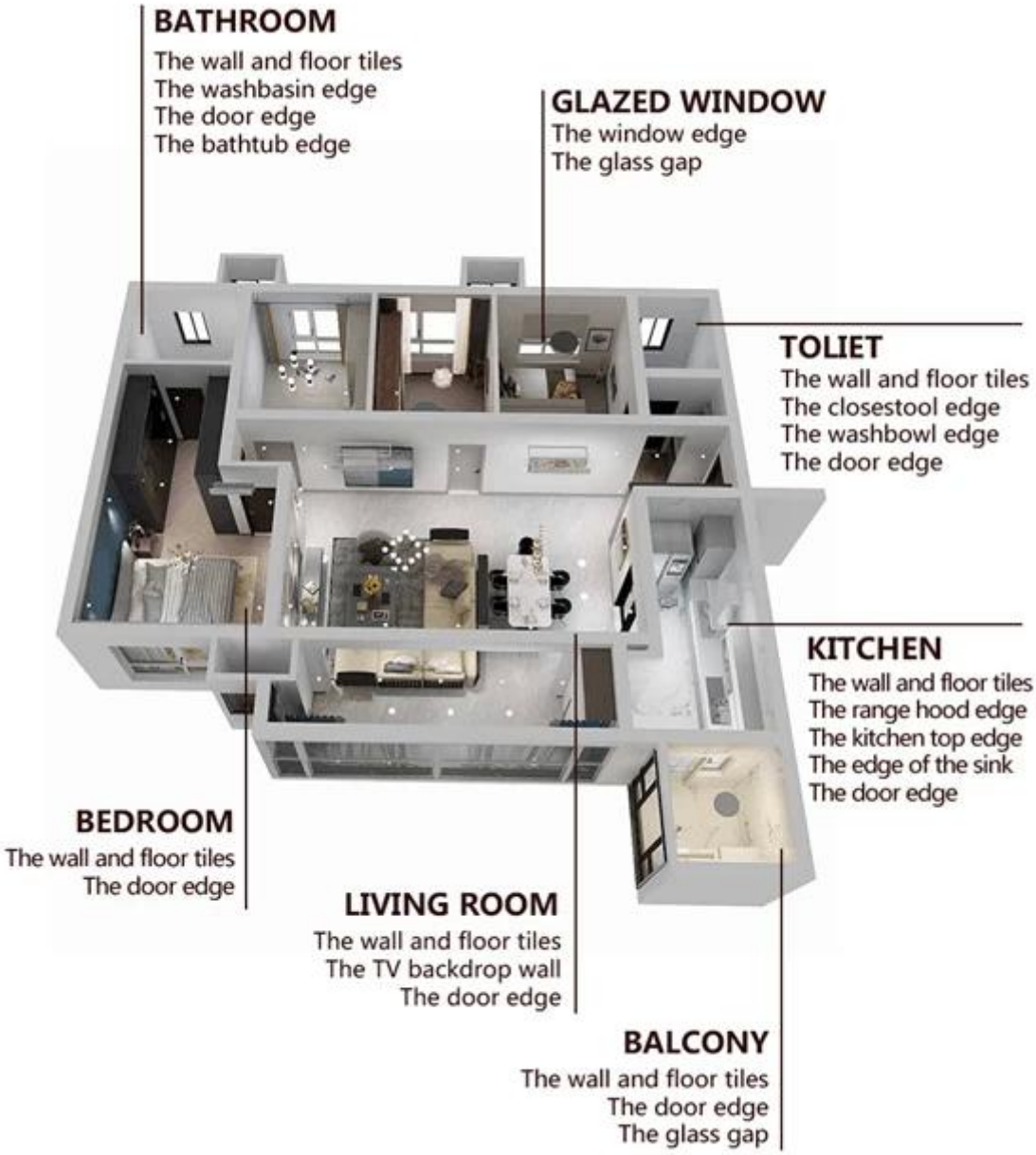

Maikling proseso ng konstruksiyon

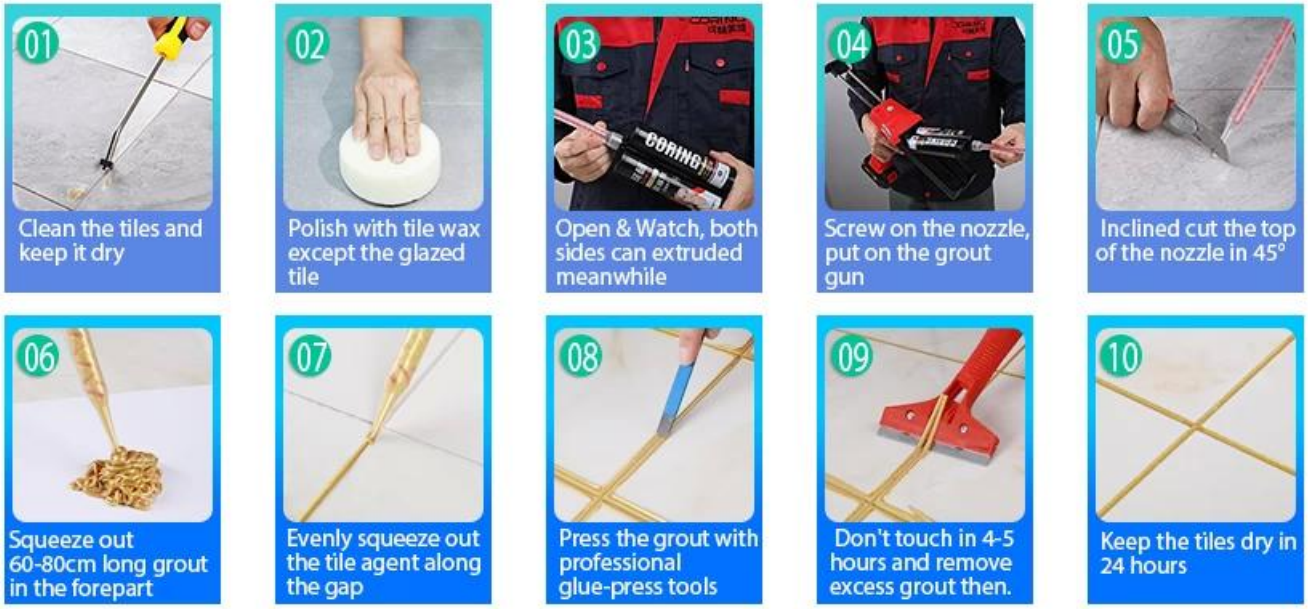

Professional joint-pressing tool.

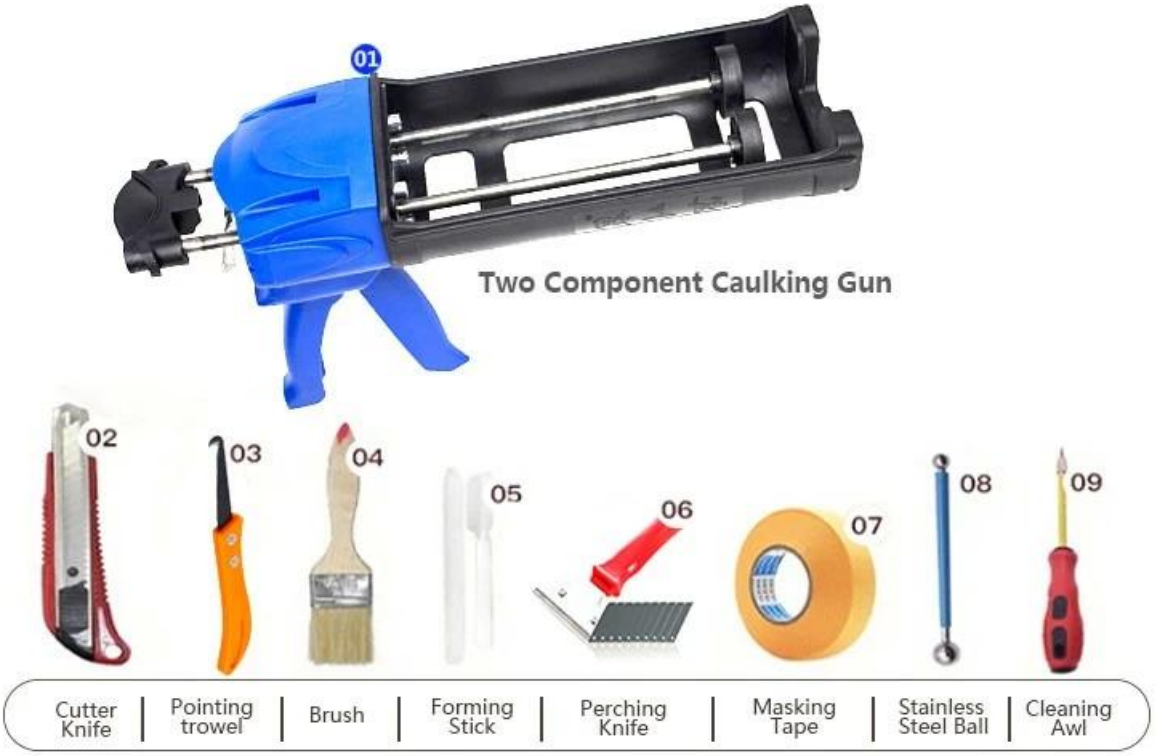

Kumpanya ng Kumpanya

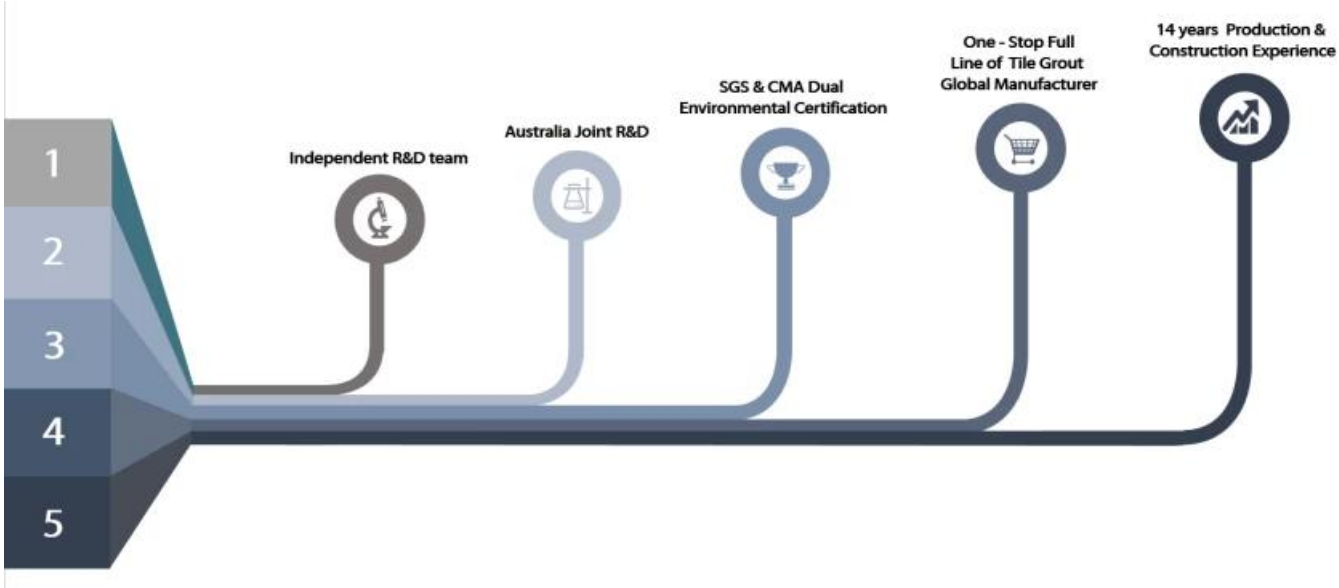

Pangkalahatang-ideya ng pabrika

Creaming Machine Line.

Pagsubok machine

Batching production line.

Paglamig ng pag-file

Pagpuno ng linya ng makina

Film-coated machine.

Real Material Stock.

Stock

Sertipikasyon

会员单位
SGS
欧盟认证
中国绿色环保产品
3·15放心消费（准入）产品
保险证书
参编单位
会员单位