Ang Kelin epoxy tile joints adhesive ay isang bagong na-upgrade na produkto pagkatapos ng makulay na waterborne na epoxy tile grout, hindi lamang nito pinapanatili ang texture ng makulay na waterborne epoxy tile grout, nag-upgrade sa pagganap ng produkto, ngunit ginagawang mas madali at mas maginhawa ang konstruksiyon. Malambot na texture, lubos na nagpapakita ng iyong low-key luxury decorative style. Iba't ibang kulay, gawing kumikinang ang iyong palamuti. Ang Eco-friendly na epoxy resin subbase course ay nagbibigay-daan sa iyong produkto na mas hindi tinatablan ng tubig, wear-resistant, mold proof at moisture proof. Ang natural na buhangin na na-calcined sa mataas na temperatura ay ginagawang mas natural at maganda ang kulay at hindi kumukupas. Gayundin, ito ay kasing liwanag ng porselana pagkatapos mag-cluing nang hindi naninilaw o nag-decolorize. Bilang karagdagan, ang magkasanib na ibabaw ay mukhang perpektong akma sa ceramic tile, tulad ng kalikasan mismo.

Ang produkto ng **supplier ng malagkit na tile ng Tsina** maaaring mas mahusay na magamit sa mga joints ng ceramic tile, bato, salamin, mosaic tile sa dingding o harina sa banyo, kusina, kwarto at iba pa. Australia magkasanib na pananaliksik at pag-unlad ng mga produkto upang gawin ang mas mahusay na pagganap, at sa pamamagitan ng Chinese Academy of Sciences strategic kalidad kontrol ng gabay, upang gawing matatag ang kalidad ng mga produkto. **China tagagawa ng ceramic tile seam** upang mabigyan ka ng mga de-kalidad na produkto.

Mga iba't ibang kulay para sa iyong pinili. Magbigay din ng mga custom na kulay.

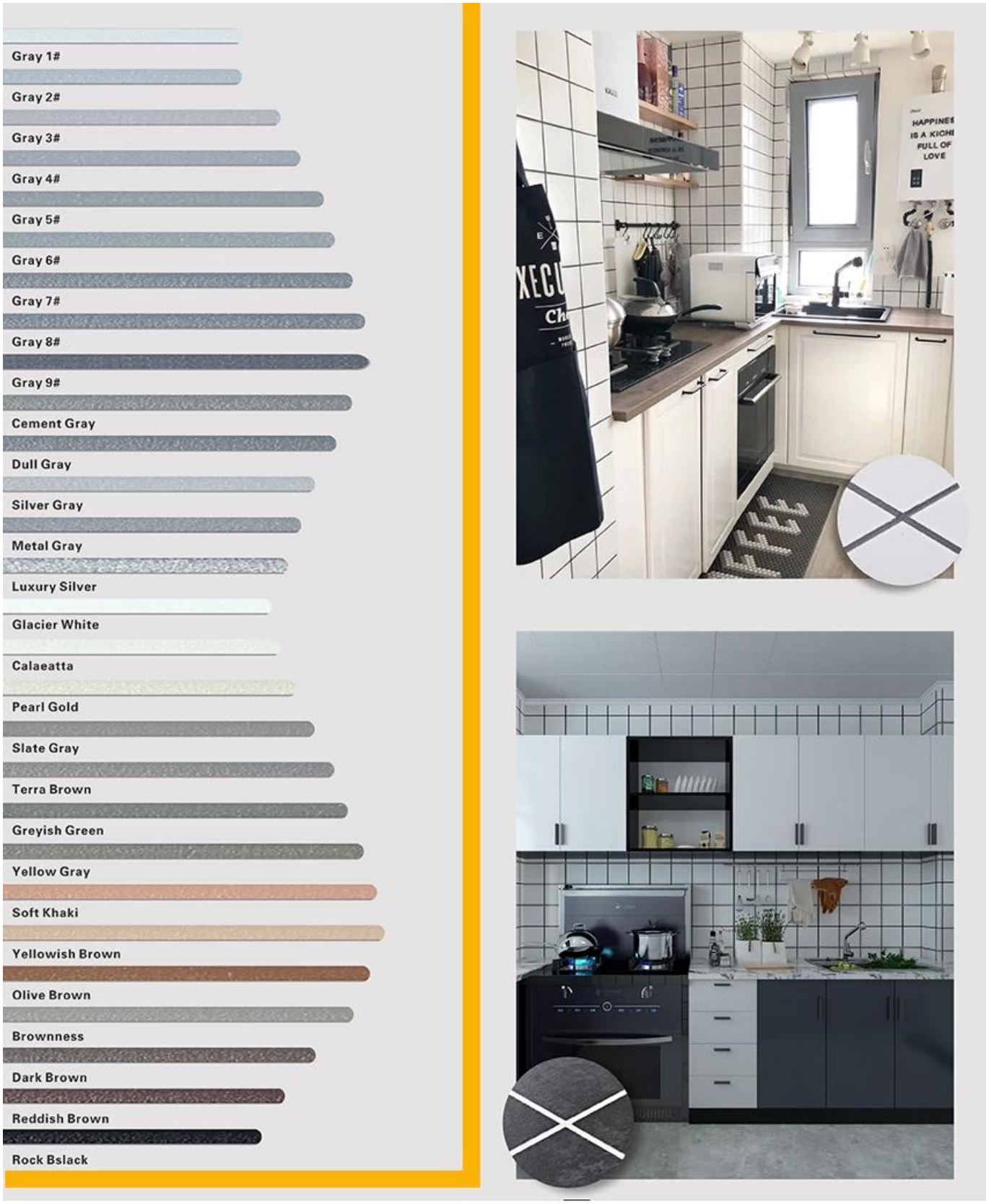

Magbigay ng Solusyon sa Buong Room Gap

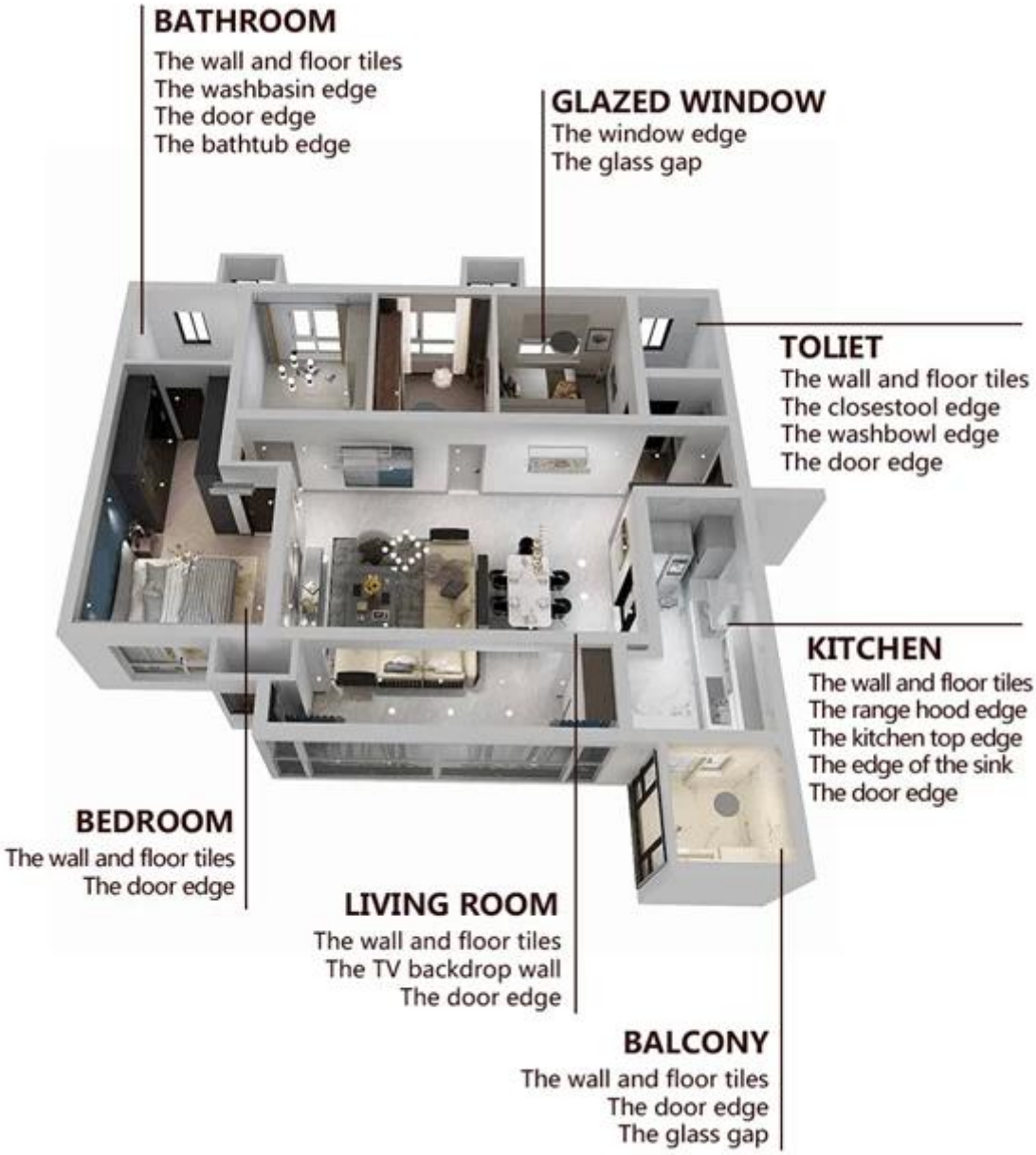

Maikling Proseso ng Konstruksyon

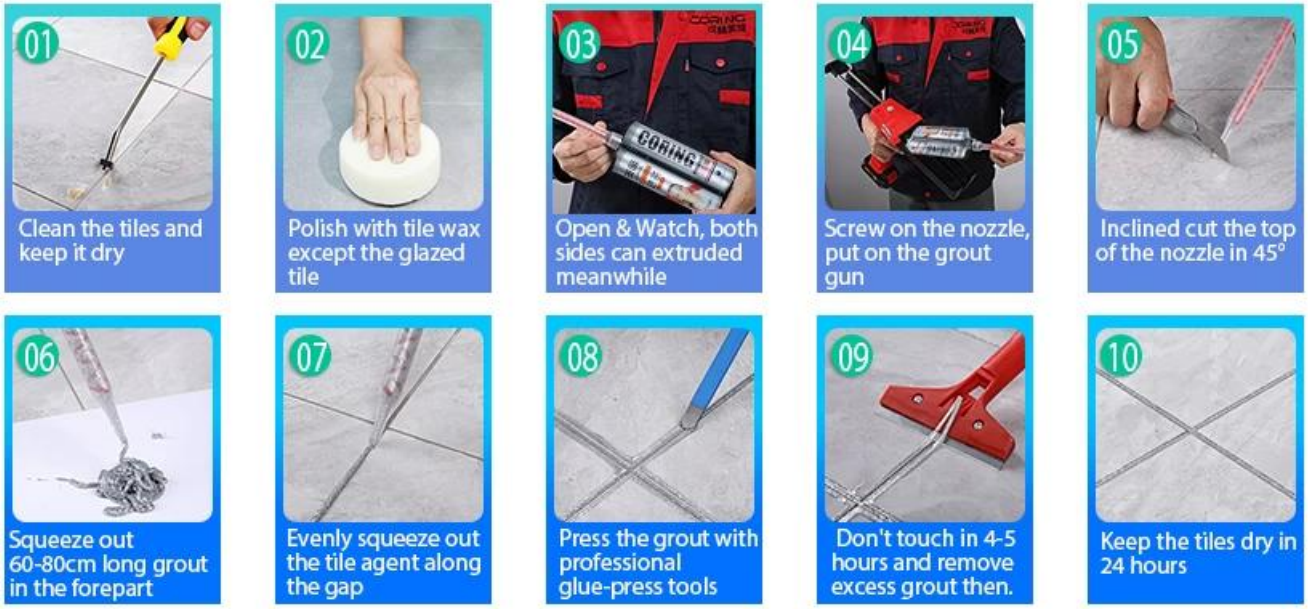

Propesyonal na Tool na Pinagsama-samang Pagpindot

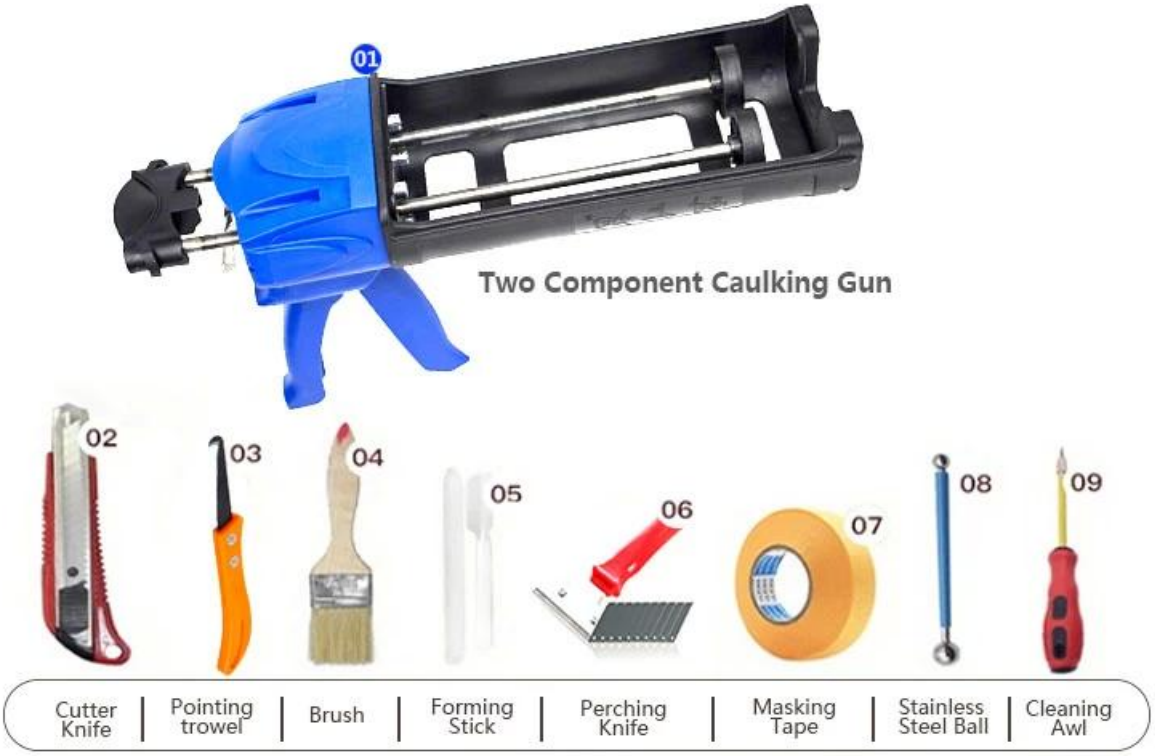

Pakinabang ng Kumpanya

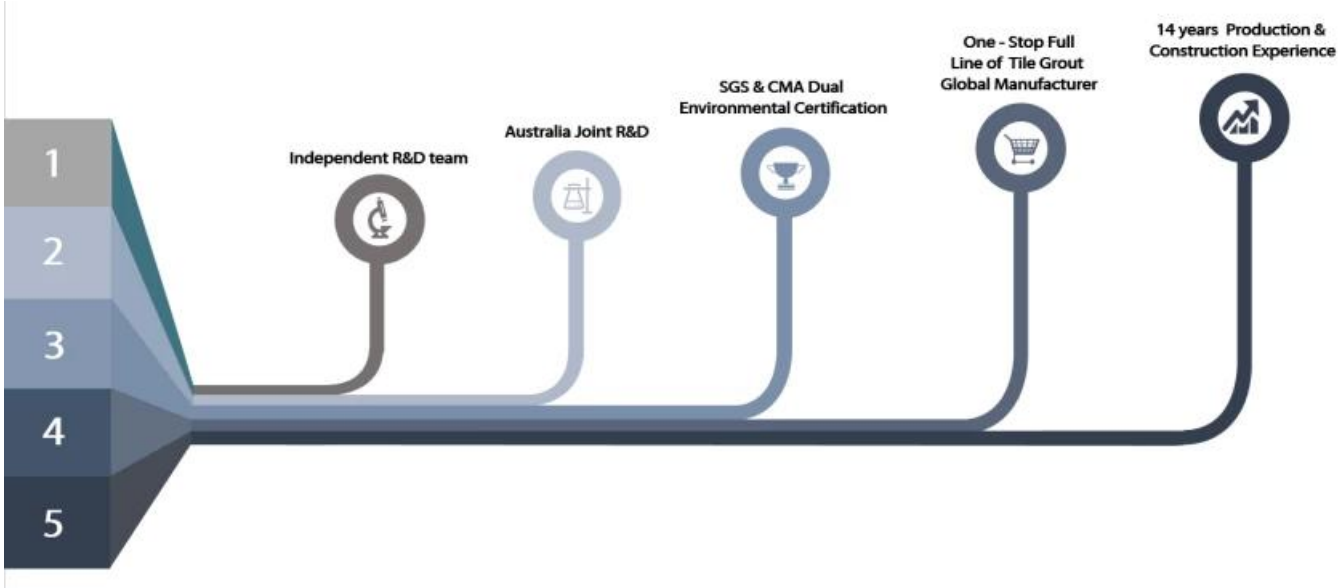

Pangkalahatang-ideya ng Pabrika

Sertipikasyon

会员单位
SGS
欧盟认证
中国绿色环保产品
3·15放心消费（准入）产品
保险证书
参编单位
会员单位