Kelin polyurea tile grout ay isang bagong overturning produkto. At kami ay A. **Supplier ng Grout Booster.**. Dahil sa mahusay na paglaban ng polyurea, paglaban ng kaagnasan, dilaw na paglaban, mataas na temperatura paglaban at iba pang mas mataas na pagganap, malawak itong ginagamit sa industriya ng militar, industriya ng aerospace at vessels. Ang aming produkto ay ganap na polyure pangunahing produkto, ay maaaring mas mahusay na ginagamit sa mga joints ng ceramic tile, bato, salamin, mosaic tile sa pader o harina panloob at panlabas. Mayroon itong sariling mga espesyal na katangian: permanenteng kahalumigmigan patunay, higit pang kapaligiran, paggamot mabilis, i-save ang paggawa at hindi kailanman discolor, na kung saan ay ang pinakamalaking kalamangan. Bilang karagdagan, ito ay mabilis na nagpapatibay, konstruksiyon at malinis na gilid sa parehong araw, makatipid ng oras at mga gastos sa paggawa. Higit sa lahat, maaari itong itayo sa wet subbase surface, na lubos na malulutas ang problema na hindi maaaring makagawa dahil sa klima at iba pang mga dahilan. Australia Pinagsamang pananaliksik at mga produkto ng pag-unlad upang gawin ang mas mahusay na pagganap, at sa pamamagitan ng Chinese Academy of Sciences strategic control guidance ng kalidad, upang gumawa ng mga produkto "kalidad matatag.

Varieties ng mga kulay para sa iyong pinili. Nagbibigay din ng mga pasadyang kulay.

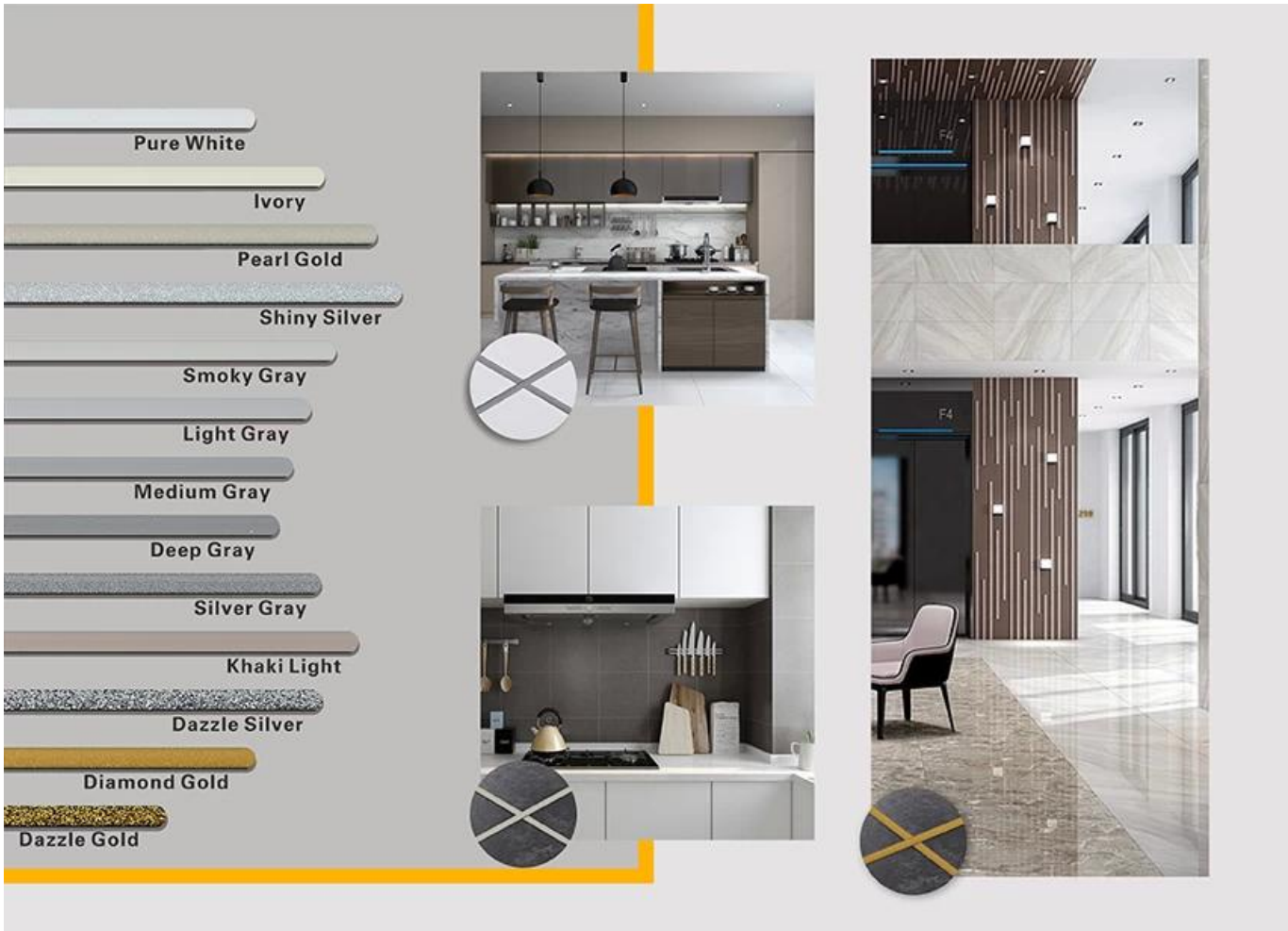

Polyurea Basic Tile Grout Tampok.

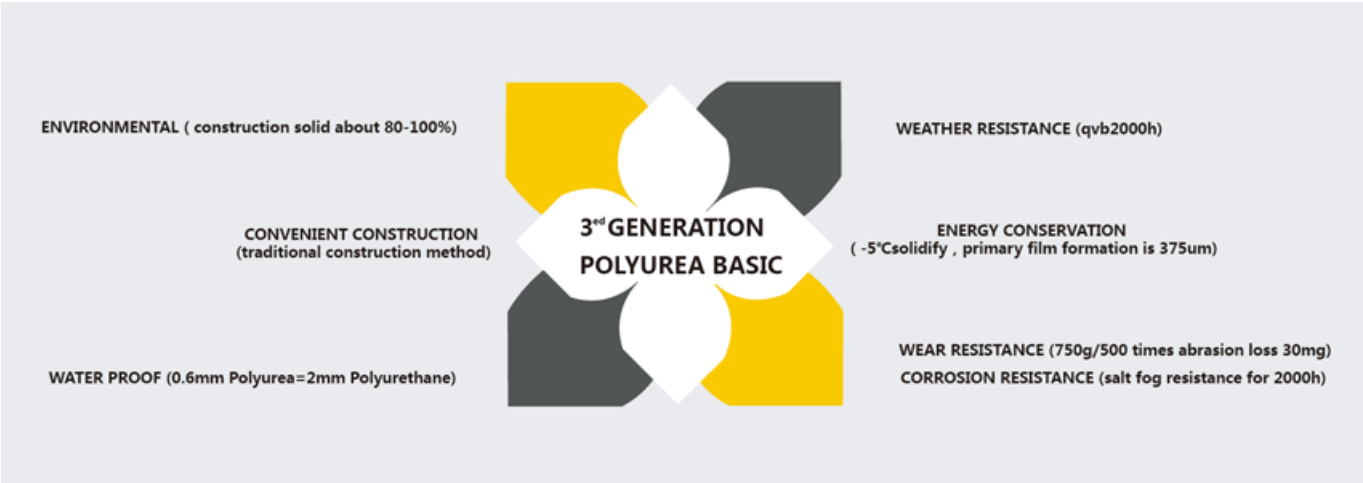

Magbigay ng buong solusyon sa puwang ng kuwarto

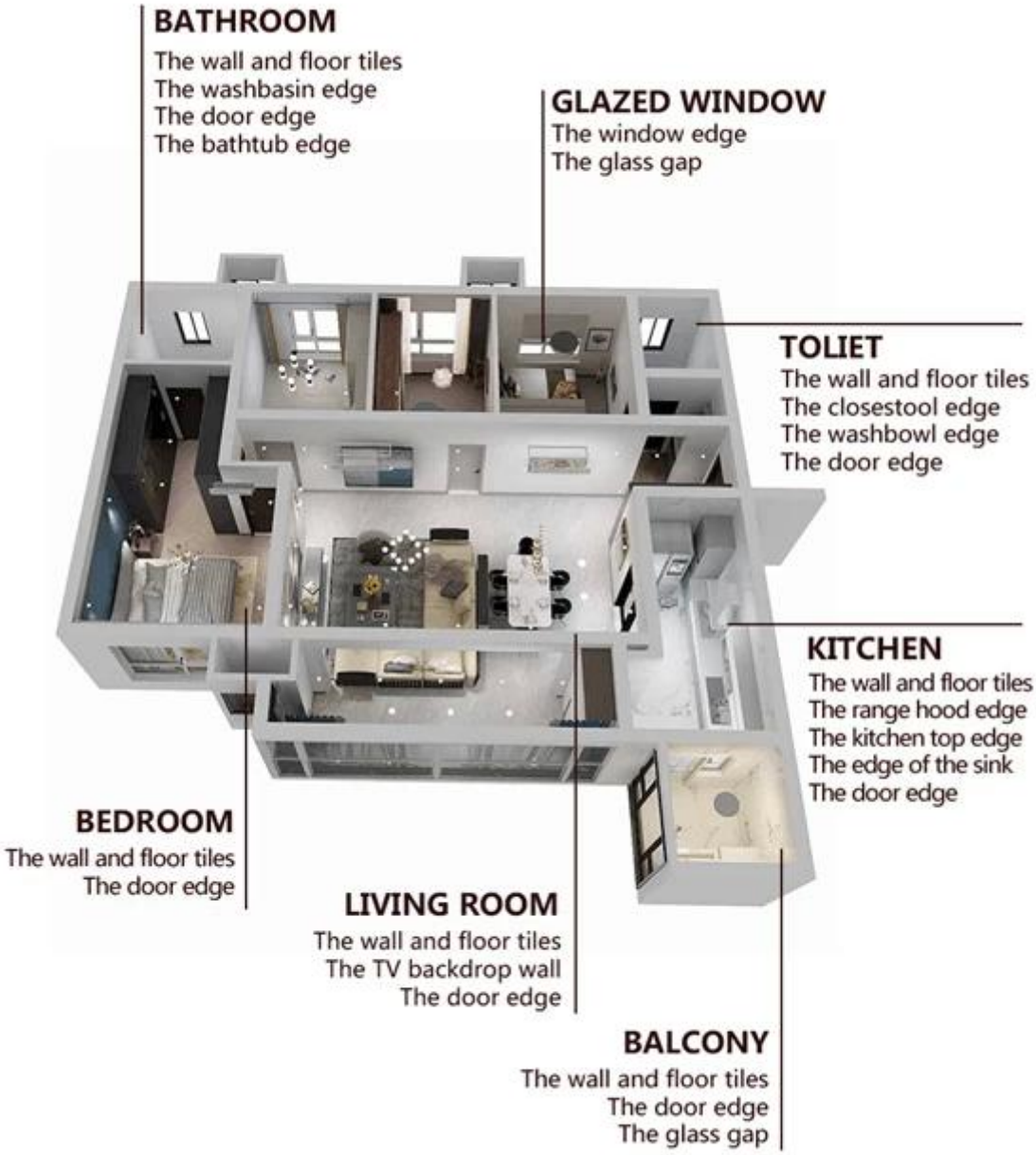

Maikling proseso ng konstruksiyon

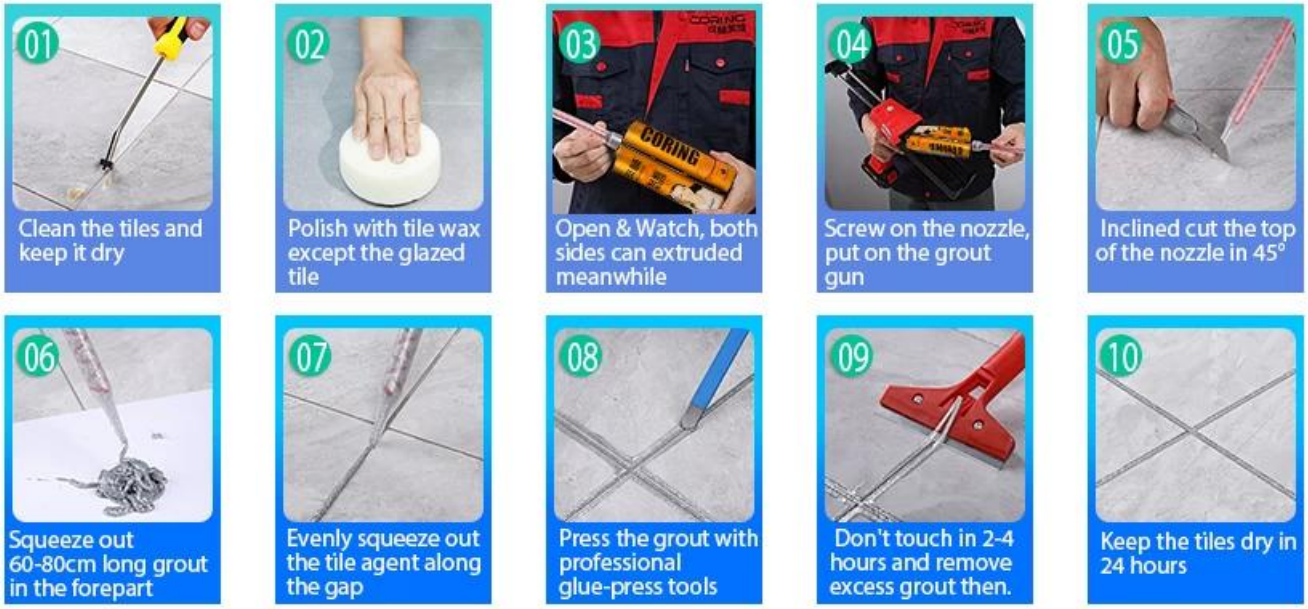

Professional Joint-Pressing Tools.

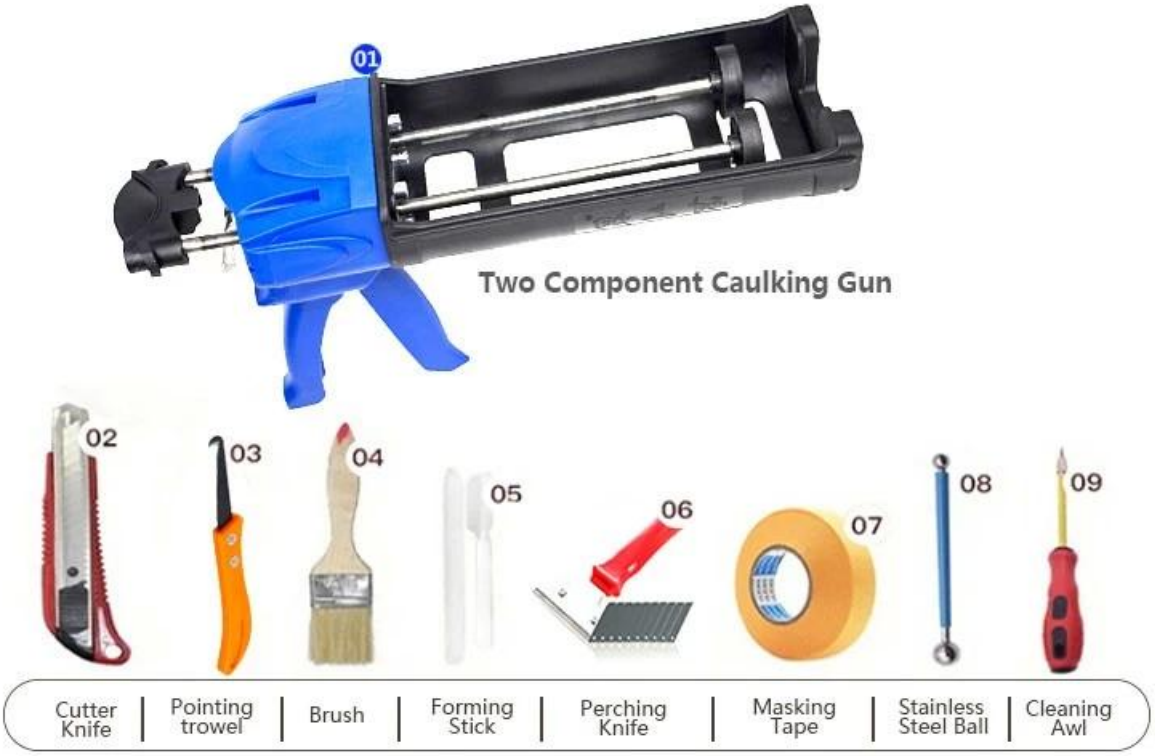

Kumpanya ng Kumpanya

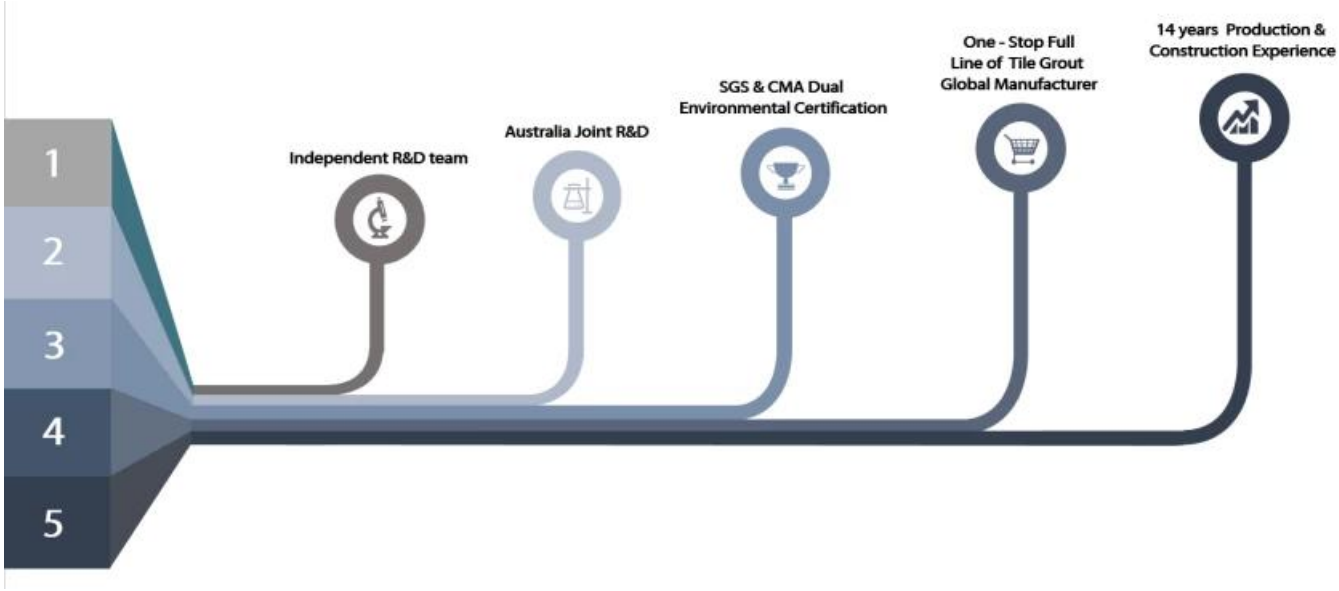

Pangkalahatang-ideya ng pabrika

Creaming Machine Line.

Pagsubok machine

Batching production line.

Paglamig ng pag-file

Pagpuno ng linya ng makina

Film-coated machine.

Real Material Stock.

Stock

Sertipikasyon

会员单位
SGS
欧盟认证
中国绿色环保产品
3·15放心消费（准入）产品
保险证书
参编单位
会员单位